

MONTHLY MEMBERSHIP PROGRESS REPORT

장소 REPUBLIC OF KOREA

District 356 F

Results as of: 10/31/2021

클럽			
결과- 2021-2022			
사분기	신생클럽 목표	신생클럽	해산된 클럽
7월/8월/9월	0	0	1
10월/11월/12월	0	0	0
1월/2월/3월	1	0	0
4월/5월/6월	0	0	0

회원 1인당			
결과- 2021-2022			
사분기	회원 순증가 목표	실제 회원증강	실제 퇴회 회원 수(전출입 포함)
7월/8월/9월	30	134	81
10월/11월/12월	10	23	10
1월/2월/3월	10	0	0
4월/5월/6월	10	0	0

목표 및 누적 신생클럽 수

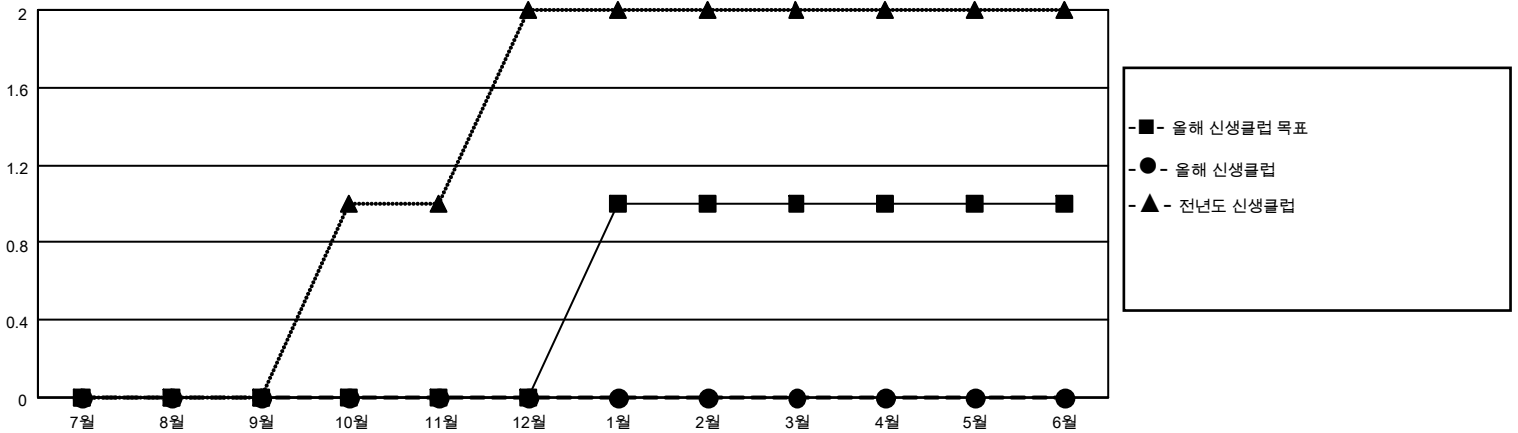

목표 및 누적 회원수

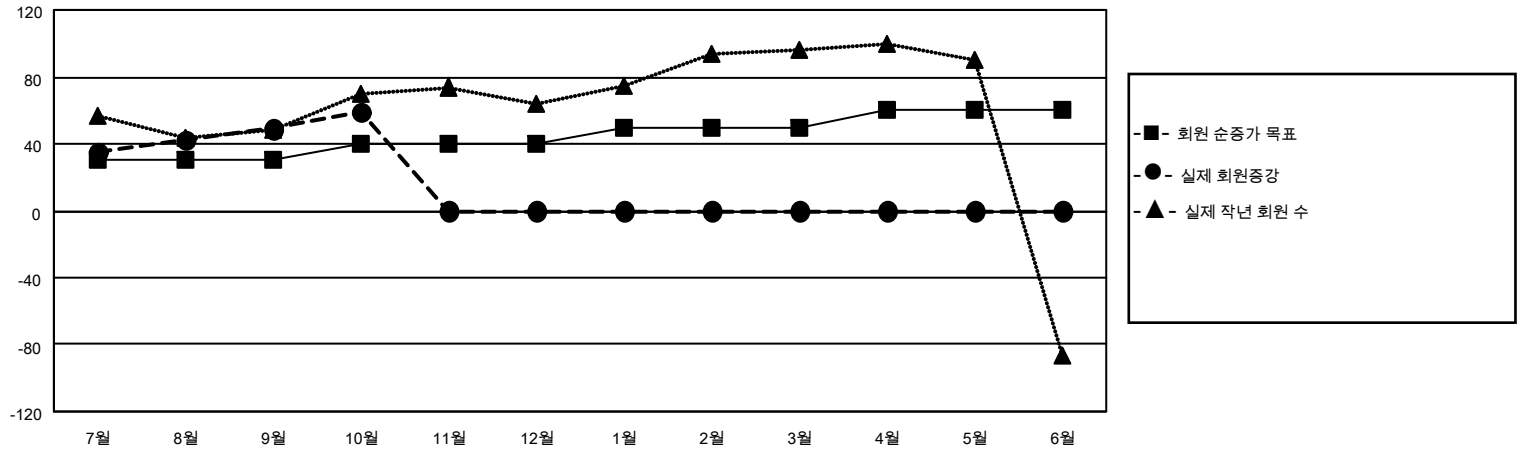

해산된 클럽: 1	1명 이상의 신입회원을 등록한 48 CLUBS OF 100	<b style="text-align: center;">성별 분포 남성 2,960 (87.57%) 여성 420 (12.43%) NON BINARY 0 (0.00%) PREFER NOT TO ANSWER 0 (0.00%)										
<table border="1" style="width: 100%; border-collapse: collapse;"> <thead> <tr> <th colspan="2" style="text-align: left;">퇴회회원</th> </tr> </thead> <tbody> <tr> <td>작고</td> <td style="text-align: right;">1</td> </tr> <tr> <td>클럽해산</td> <td style="text-align: right;">0</td> </tr> <tr> <td>기타</td> <td style="text-align: right;">90</td> </tr> <tr> <td>합계</td> <td style="text-align: right;">91</td> </tr> </tbody> </table>	퇴회회원		작고	1	클럽해산	0	기타	90	합계	91	누적 회원 데이터를 확인하시려면 여기에 클릭하십시오.	가족 단위 회원 총수 38 회비 절반을 지불하는 가족회원 21
퇴회회원												
작고	1											
클럽해산	0											
기타	90											
합계	91											